

TMN Industries vous propose en exclusivité les peintures Similescente®

Les peintures Similescente® ont des effets destinés à reproduire des variations de teintes existantes à l'état naturel. Aussi, il est impossible de garantir la reproduction exacte d'une application à l'autre, c'est pourquoi on utilise la notion d'aspect. Afin de limiter les différences de nuances, il est préférable de passer les commandes par ouvrage complet.

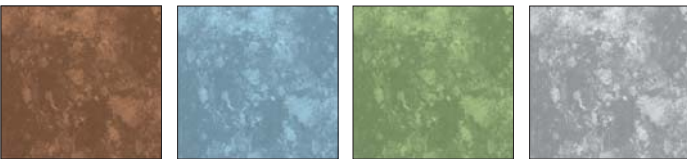

Fer Oxydé Brun

Cuivre Oxydé

Bronze Oxydé

Plomb Oxydé



Aspects réalisés à base de peintures en poudres Thermodurcissables grâce au procédé Efflorescent™.

Qualité Polyester Architecture permettant un usage intérieur et extérieur et garantissant une bonne tenue aux UV et aux intempéries.

Application sur acier, aluminium, inox, et sur tous types de supports métalliques.

La nature des peintures utilisées permet, en fonction du traitement anticorrosion choisi (galvanisation, peinture primaire, métallisation, cataphorèse), d'obtenir des garanties "bonne tenue" de 5 à 10 ans.

Ses garanties font l'objet d'un contrat d'assurance spécifique et d'audits de contrôle par un cabinet externe pendant la réalisation.

Pour la constitution d'un dossier, merci de consulter nos services techniques.

Découvrez nos autres couleurs sur [www.similescente.fr](http://www.similescente.fr)



[www.tmn-industries.fr](http://www.tmn-industries.fr)

Retrouvez nous sur les réseaux sociaux





# Pour mettre vos projets en couleurs

## Spécialiste des applications de peintures industrielles

[www.tmn-industries.fr](http://www.tmn-industries.fr)





			☎ : 01 49 51 86 14 ☎ : 01 49 51 54 70 18/20 rue Jean Allemane 93430 VILLETANEUSE <a href="mailto:epsi@tmn-industries.fr">epsi@tmn-industries.fr</a>	☎ : 01 60 80 95 26 ☎ : 01 60 80 95 30 320 Route de Mondésir 91690 GUILLERVAL <a href="mailto:traitements-industrie@tmn-industries.fr">traitements-industrie@tmn-industries.fr</a>
			<b>DIMENSIONS</b>	<b>DIMENSIONS</b>
PRÉPARATION MÉCANIQUE	Grenailleuse acier		8 000 x 4 000 x 3 300 de haut	
	Grenailleuse inox	7 000 x 3 000 x 2 500 de haut	8 000 x 4 000 x 3 300 de haut	
	Corindon			
	Microbilleuse			
	Métallisation		8 000 x 4 000 x 3 300 de haut	
TRAITEMENT DE SURFACE	Aspersion		3 000 x 400 x 1 500 de haut	
	Haute Pression			
	Trempé			
THERMOLAQUAGE	Chaîne semi-automatique	6 000 x 450 x 1 500 de haut	6 000 x 800 x 1 800 de haut	
	Four grandes dimensions	6 000 x 3 000 x 3 500 de haut	8 000 x 4 000 x 3 300 de haut	
PEINTURE LIQUIDE	Chaîne semi-automatique	6 000 x 450 x 1 500 de haut		
	Cabine hors poussière	6 000 x 3 000 x 2 500 de haut		
	Hall de peinture	7500 x 3 000 x 2 500 de haut		
MOYENS LOGISTIQUES	1 plateau 3,5t	1 porteur baché 19t 1 plateau 3,5t		
				
Conception, fabrication, installation et contrôle de process automatisés et de métrologie  Fabrication et fourniture d'ensemble de tôlerie prélaquée				

				☎ : 01 30 92 22 90 ☎ : 01 30 92 23 14 3 bis, rue des Closeaux 78200 BUCHELAY <a href="mailto:mpi@tmn-industries.fr">mpi@tmn-industries.fr</a>	☎ : 02 32 54 10 80 ☎ : 02 32 52 70 71 ZAC des Champs Chouettes 2 27600 ST AUBIN SUR GAILLON <a href="mailto:st-aubin@tmn-industries.fr">st-aubin@tmn-industries.fr</a>	☎ : 02 32 45 09 06 ☎ : 02 32 44 94 71 9, route de Bernay 27270 BROGLIE <a href="mailto:brogie@tmn-industries.fr">brogie@tmn-industries.fr</a>
				<b>DIMENSIONS</b>	<b>DIMENSIONS</b>	<b>DIMENSIONS</b>
	12 000 x 4 000 x 4 000 de haut			7 100 x 3 800 x 2 900 de haut		
	12 000 x 4 000 x 4 000 de haut					
	12 000 x 4 000 x 4 000 de haut	18 000 x 7 000 x 7 000 de haut				
	12 000 x 4 000 x 4 000 de haut					
	12 000 x 4 000 x 4 000 de haut					
		18 000 x 7 000 x 7 000 de haut		6 800 x 500 x 800 de haut 2 200 x 1 000 x 1 300 de haut		
	6 000 x 800 x 2 000 de haut					
	10 600 x 3 000 x 4 000 de haut			7 300 x 2 300 x 3 200 de haut		
	6 000 x 3 500 x 3 300 de haut	18 000 x 7 000 x 7 000 de haut 12 000 x 6 000 x 5 000 de haut				
	20 000 x 20 500 x 5 000 de haut					
	1 porteur plateau 19t avec grue 1 plateau 3,5t	1 fourgon 3,5t		1 porteur plateau 19t avec grue 1 plateau 3,5t		
						

				☎ : 02 33 31 28 50 ☎ : 02 33 27 76 94 ZI de Coulonges Rue des Entreprises 61170 COULONGES SUR SARTHE <a href="mailto:sapmi@tmn-industries.fr">sapmi@tmn-industries.fr</a>	☎ : 02 31 65 09 22 ☎ : 02 31 65 43 95 27, rue Jules Grün 14130 LE BREUIL EN AUGÉ <a href="mailto:ndpi@tmn-industries.fr">ndpi@tmn-industries.fr</a>	☎ : 01 49 51 86 14 ☎ : 01 49 51 54 70 18/20 rue Jean Allemane 93430 VILLETANEUSE <a href="mailto:2sti@tmn-industries.fr">2sti@tmn-industries.fr</a>
				<b>DIMENSIONS</b>	<b>DIMENSIONS</b>	<b>INTERVENTIONS SUR SITES</b>
	6 000 x 4 000 x 2 500 de haut	10 000 x 5 000 x 4 000 de haut		<b>Ponçage</b>		
		10 000 x 5 000 x 4 000 de haut		<b>Brossage mécanique</b>		
	6 000 x 2 500 x 2 500 de haut	6 000 x 2 000 x 2 000 de haut		<b>Sablage Rugos</b>		
				<b>Aérogommage</b>		
	6 000 x 4 000 x 2 500 de haut	10 000 x 5 000 x 4 000 de haut				
	6 000 x 800 x 1 400 de haut			<b>Nettoyage haute pression</b>		
	4 000 x 4 000 x 3 000 de haut			<b>Lustrage</b>		
	6 000 x 800 x 1 400 de haut			<b>Brosse, rouleau laqueur</b>		
	6 000 x 3 000 x 2 500 de haut	12 100 x 2 500 x 2 500 de haut		<b>Aérographe</b>		
	6 000 x 800 x 1 400 de haut			<b>Pistolet électrostatique</b>		
	7 000 x 3 500 x 3 000 de haut	8 000 x 5 000 x 3 000 de haut		<b>Airless</b>		
	15 000 x 5 000 x 4 000 de haut	15 000 x 5 000 x 4 000 de haut				
	1 porteur baché 19t + 1 fourgon 3,5t	1 semé baché 44t 1 porteur baché 19t + 1 plateau 3,5t		Echaffaudage, Nacelle Plate-forme élévatrice		
						